

2016/I What's new in den PDT

Vorwort

«Nicht die Dinge ändern sich; wir ändern uns.»

Henry David Thoreau (1817 - 1862),
US-amerikanischer Philosoph, Naturalist,
Schriftsteller und Mystiker

Ambulante Erwachsenenpsychiatrie (AEP) per 01.01.2016 mit neuer Klinikstruktur und Ressortverantwortung

Kurzporträt neue
Leitungscrew AEP

Organisationseinheiten &
Organigramm mit Schnittstelle
zur Alterspsychiatrie AEP

Eröffnung zweite Forensik-
station im Dezember 2015

Neue Gesichter in der
Psychiatrischen Klinik
Münsterlingen

Veranstaltungskalender

Vorwort

Liebe Zuweiserinnen und Zuweiser Liebe Kolleginnen und Kollegen

Die psychiatrischen Dienste erleben eine intensive Zeit der Veränderung und des strukturellen Wandels. Neue Bedürfnisse der Gesellschaft z.B. durch die Veränderung der Alterspyramide mit den damit verbundenen wachsenden Ansprüchen an Diversifikation, Spezialisierung und an die Qualität der Angebote, treiben den Wandel voran.

Das ist im Rückblick schon zu jeder Epoche seit dem 175-jährigen Bestehen der Psychiatrischen Klinik Münsterlingen so gewesen, wie die Zeitzeugen berichten. Wir sind bekannt als eine fortschrittliche Institution im Gesundheitswesen, die die Zeichen der Zeit erkennt und entsprechend lösungsorientiert die notwendigen Aufgaben an die Hand nimmt.

Ambulante Erwachsenenpsychiatrie (AEP) per 01.01.2016 mit neuer Klinikstruktur und Ressortverantwortung

Per 01.01.2016 werden nach Beschluss von Geschäftsleitung und Verwaltungsrat die inzwischen elf ambulanten Organisationseinheiten und ambulanten Teams der Erwachsenenpsychiatrie in der neuen Klinikstruktur «Ambulante Erwachsenenpsychiatrie» (AEP) zusammengefasst und unter einer gemeinsamen Leitung neu organisiert. Damit entsteht neben der Psychiatrischen Klinik Münsterlingen und dem KJPD eine dritte Klinikstruktur in den PDT.

Die Leitung der AEP wurde Dr. Ralf Gebhardt gemeinsam mit Dr. med. Steluta Staicov, Rebecca Gonzalez und Dr. med. Marko Hurst übertragen. Dr. Gebhardt wird als Klinikleiter gleichzeitig

ab 01.01.2016 Mitglied der Spitaldirektion PDT.

Qualität

Durch die neue Klinikstruktur sollen in allen AEP-Einheiten sozialpsychiatrische Qualitätsstandards erlangt werden. Die Recovery-Haltung und der adäquate Einbezug von Nutzer-, Peer- und Angehörigenperspektive sind dafür wichtige Qualitätsmerkmale neben der modernen psychiatrisch-psychotherapeutischen Behandlung. Die AEP will mit ihren Angeboten zur psychischen Gesundheit im Kanton Thurgau beitragen.

In dieser Ausgabe präsentieren wir Ihnen die Organisationseinheiten und die Ansprechpersonen der neu formierten Ambulanten Erwachsenenpsychiatrie (AEP). Ebenso erwähnenswert sind die Eröffnung der 2. Forensik-Station noch vor den Festtagen und der Hinweis auf die geplanten Kulturveranstaltungen.

Neue Leitung AEP



Dipl.-Psych. Dr. Ralf Gebhardt, MBA
Leiter Ambulante
Erwachsenenpsychiatrie
und Ressort Tages-
kliniken und K&L Alter

Dr. Ralf Gebhardt arbeitet seit 2008 als Klinikmanager und seit 2012 als Chef des Stabes der Direktion in den Psychiatrischen Diensten Thurgau. Im Auftrag der Spitaldirektion hat er seit 2010 die ZUPE-Angebote (AAZ, ICM, PSÜB) mit aufgebaut und seit Juli 2011 als Bereichsleiter ZUPE geleitet.

Kurzporträt neue Leitungscrew AEP



Rebecca Gonzalez
 Bereichsleitung
 Pflege
 Ambulante Erwachsenenpsychiatrie
 Ressort Aufsuchende Angebote



Dr. med. Marko Hurst
 Leitender Arzt ab
 01.01.2016
 Ambulante Erwachsenenpsychiatrie
 Ressort Abklärung & Triage



Dr. med. Steluta Staicov
 Leitende Ärztin
 Ambulante Erwachsenenpsychiatrie
 Ressort Externe Psychiatrische Dienste

Rebecca Gonzalez war von 2005 – 2011 als Dipl. Pflegefachfrau HF und als Berufsbildnerin auf einer akutpsychiatrischen Aufnahme- und stationären Aufnahme-Station tätig. 2011 wechselte sie im Rahmen der ZUPE-Projekte in den ambulant aufsuchenden Bereich der PDT. Im Verlaufe ihrer Tätigkeit übernahm sie 2012 die Leitung der Poststationären Übergangsbehandlung sowie des Intensive Case Managements. Im November 2014 wurde Frau Gonzalez Bereichsleiterin Pflege Ambulant und ist dabei für die ZUPE-Angebote und in Dualer Leitung für die EPDs und die Psychiatrische Tagesklinik in Kreuzlingen zuständig.

Dr. med. Marko Hurst ist Facharzt für Psychiatrie und Psychotherapie und arbeitet seit 2007 in den Psychiatrischen Diensten Thurgau. Von 2007 bis 2011 war er Therapeutischer Leiter einer akutpsychiatrischen Aufnahme-Station. Mit Eröffnung des Abklärungs- und Aufnahmezentrums AAZ im Juli 2011 übernahm er dessen Leitung. Seit November 2014 ist er zudem in der Funktion als ärztlicher Bereichsleiter ZUPE tätig.

Dr. med. Steluta Staicov ist Fachärztin für Psychiatrie und Psychotherapie FMH, mit Schwerpunkt für K&L-Psychiatrie und Fähigkeitsausweis für Psychosomatische und Psychosoziale Medizin und seit 1989 in den PDT tätig. Seit 1998 als Oberärztin und Therapeutische Leiterin des EPD Münsterlingen, seit 2001 als Bereichsleitung, seit 2003 als Leitende Ärztin der 3 Externen Psychiatrischen Dienste und seit 2011 auch für die Psychiatrische Tagesklinik Kreuzlingen zuständig. Seit 2004 hat sie die Leitung der ambulanten FMH-Weiterbildungsstätte für Assistenzärzte und Assistenzärztinnen inne und ist aktiv im Vorstand von kantonalen (TGPP) und nationalen (SAPP, SVPC) Gremien.

Organisationseinheiten der AEP

Abklärungs- und Aufnahmezentrum (AAZ und Krisenintervention)

Das AAZ übernimmt eine zentrale Triagefunktion innerhalb des kantonalen Versorgungsnetzes und steht für Abklärungen, Aufnahmen, Kriseninterventionen, Beratungen und Informationen aller Art im Kanton zur Verfügung.

Intensive Case Management (ICM)

Das Team des Intensive Case Managements ist für Menschen mit psychischen Erkrankungen zuständig, die ein hohes stationäres Inanspruchnahmeverhalten aufweisen. Durch die intensive Beziehungsarbeit im häuslichen und sozialen Umfeld wird gemeinsam mit den Klienten ein Weg zur Gesundheit und persönlichen Lebensqualität angestrebt.

Poststationäre Übergangsbehandlung (PSÜB)

Sie gewährleistet den individuell passenden Übergang zwischen der stationären und ambulanten Behandlung. Sie organisiert und koordiniert externe und interne Dienstleistungen und Hilfsmittel. Somit werden die erzielten Behandlungsergebnisse gesichert und stationäre Wiederaufnahmen möglichst vermieden.

Organigramm AEP und Schnittstelle zur Alterspsychiatrie

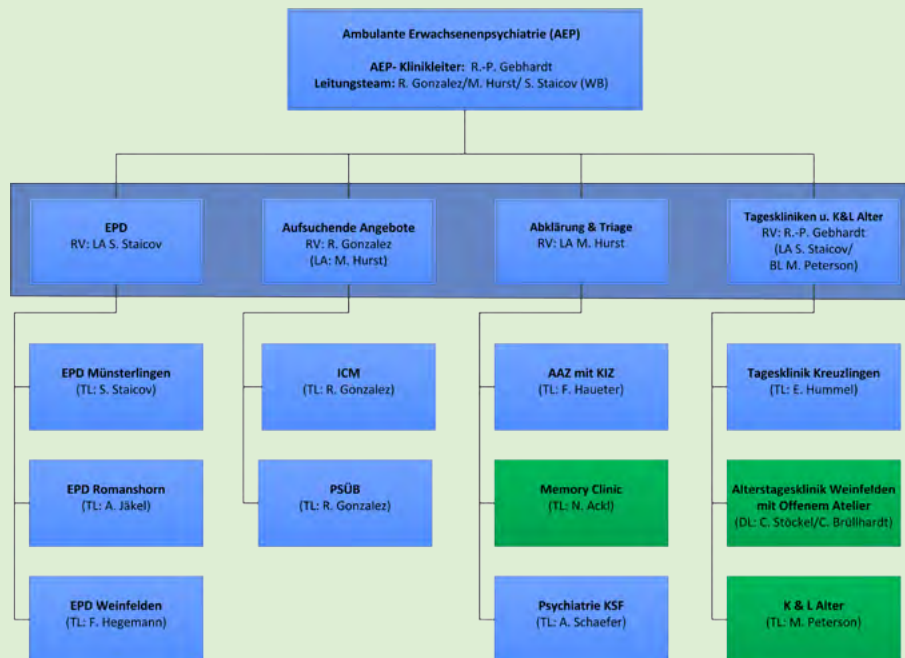

■ Kompetenzbereich Alter
 RV = Ressortverantwortliche
 TL = Teamleitung
 BL = Bereichsleitung
 DL = Duale Leitung
 LA = Leitende/r Arzt/in
 WB = Weiterbildungsermächtigung

Memory Clinic (seit Juli 2015 im KSM, PH3)

Das Team der ambulanten Demenzabklärung erstellt anhand der medizinischen, neuropsychologischen, sozialen und alltagsrelevanten Hintergründe von vorliegenden Beschwerden die Diagnose(n) und einen Therapievorschlag zu Händen des Hausarztes.

Alterstagesklinik Weinfelden

(ab 1. Mai.2016)

Die bestehende Alterstagesklinik für Menschen mit leichter oder mittelschwerer Demenz sowie das Offene Atelier ziehen Ende April 2016 von Münsterlingen nach Weinfelden um. Dort wird in der ehemaligen Brauerei Weinfelden im Mai 2016 das um acht Plätze erweiterte Angebot der Alterstagesklinik mit Offenem Atelier eröffnet. Neben den spezifischen Therapieformen für demenzerkrankte Patientinnen und Patienten wird auch eine tagesklinische Behandlung für ältere Menschen mit Depressionen oder anderen psychischen Störungen angeboten.

Offenes Atelier, richtet sich an Menschen mit einer psychischen Erkrankung oder Krise, um sich dort kreativ-gestalte-

risch auszudrücken und ein tagesstrukturierendes kunst- und soziotherapeutisches Angebot zu erhalten.

3 Externe Psychiatrische Dienste (EPD)

Die drei regional organisierten Teams der Externen Psychiatrischen Dienste der *Spital Thurgau* bieten die niederschwellige sozialpsychiatrische Beratung und Behandlung für Erwachsene an den Standorten Münsterlingen, Romanshorn und Weinfelden an.

Psychiatrische Tagesklinik Kreuzlingen

Die tagesklinische Behandlung in der Psychiatrischen Tagesklinik Kreuzlingen bietet eine intensiviertere Therapie für Menschen an, die sich in einer psychischen Krise befinden oder psychisch erkrankt sind. Weil sie abends und am Wochenende in ihrem sozialen Umfeld

verbleiben, wird der Transfer der in der Behandlung erarbeiteten Lösungen in den Alltag besonders gefördert.

Konsil & Liaisondienst Alterspsychiatrie

Das multiprofessionelle Team K&L Alter übernimmt schwerpunktmässig die aufsuchende Versorgung und psychiatrische Behandlung von Bewohnerinnen und Bewohnern der Alters- und Pflegeheime im Kanton Thurgau.

Psychiatrie KSF (Frauenfeld)

Das Team «Psychiatrie KSF» ist zuständig für den psychiatrischen und psychosomatischen Konsil- und Liaisondienst inklusive interdisziplinärer Adipositasprechstunde mit begleitender Therapie am Kantonsspital Frauenfeld.

Neue Gesichter in der Psychiatrischen Klinik Münsterlingen



Dr. med. Martin Peterson
Bereichsleiter
Alterspsychiatrie
und -psychotherapie

Herr Dr. med. Martin Peterson ist seit 01.10.2015 neu ärztlicher Bereichsleiter des Bereichs Alterspsychiatrie und Alterspsychotherapie in Dualer Leitung mit Frau Andrea Dobrin. Ab 01.01.2016 wird er Leiter des neuen Kompetenzbereichs «Alterspsychiatrie», was neben den drei Stationen der PKM neu die Matrixführung der drei ambulanten alterspsychiatrischen Organisationseinheiten umfassen wird (Memory Clinic, Alterstagesklinik, neuer Konsil- & Liaisondienst Alterspsychiatrie). Aus der Klinik für Alterspsychiatrie der PUK Zürich kommend kann Herr Dr. med. Peterson auf eine langjährige Erfahrung in der klinischen alterspsychiatrischen Versorgung zurückblicken.



Dr. med. Nibal Ackl
Therapeutische
Leiterin
Memory Clinic

Geboren und aufgewachsen in Damaskus mit deutsch-syrischen Wurzeln, schloss Dr. med. Nibal Ackl 1994 ein 12-semesteriges Studium ab. Die Fach-

arztausbildung absolvierte sie zwischen 1995 und 2005 in der Neurologischen und Neuroradiologischen Abteilung der Universitätsklinik Heidelberg und am Max-Planck-Institut für Psychiatrie in München. Anschliessend war sie in der Arbeitsgruppe Kognitive Neurologie an der Neurologischen Universitätsklinik der LMU-München tätig. Zuletzt arbeitete sie in der gerontopsychiatrischen Ambulanz des Isar-Amper-Klinikums und etablierte dort eigenverantwortlich einen neuen Schwerpunkt der Demenzfrüherkennung. Darüber hinaus war sie regelmässig im Konsiliardienst im Klinikum München-Bogenhausen tätig.



Dr. med. Eva Hummel
Therapeutische
Leiterin
Psychiatrische
Tagesklinik Kreuzlingen

Dr. med. Eva Hummel war wissenschaftliche Angestellte am Institut für Geschichte der Medizin/Universität Freiburg/D. Absolvierte nach 3-jähriger internistischer Tätigkeit ihre psychiatrische Facharztausbildung am Zentrum für Psychiatrie Emmendingen/D (ZfP). Es folgte eine 3-jährige tiefenpsychologisch fundierte Psychotherapieausbildung am Institut für Psychoanalyse in der Memory-Ambulanz der Universität Freiburg, anschliessend war sie 13 Jahre

in der Abteilung forensische Psychiatrie und Psychotherapie des ZfP Emmendingen tätig, 3 Jahre Therapeutische Leiterin/Oberärztin einer neu gegründeten forensischen Suchtstation, deren Behandlungskonzept sie massgeblich entwickelte. Seit 01.01.15 ist sie Therapeutische Leiterin Tagesklinik Kreuzlingen.



Dr. med. Corinna Stöckel
Therapeutische
Leiterin
Alterstagesklinik
Weinfelden

Frau Dr. med. Corinna Stöckel wird ab 01.05.2016 die Therapeutische Leitung der Alterstagesklinik Weinfelden übernehmen, und gemeinsam mit Claudia Brüllhardt den Auf- und Ausbau der Alterstagesklinik Weinfelden auf 24 Plätze realisieren (16 Plätze für Demenzerkrankungen, 8 Plätze für Alterspsychotherapie). Frau Stöckel ist seit 2008 bei uns tätig. Nach 2 Jahren auf dem U2 war sie von 2010 bis Mai 2013 auf dem U1 medizinisch zuständig für die Demenztagesklinik und für Abklärungen in der Memory Klinik. Ihre akutpsychiatrische Zeit absolvierte sie danach auf Station A2. Seit März 2015 arbeitet Frau Stöckel im EPD Münsterlingen. Im Rahmen eines integrativen Konzeptes liegt ihr psychotherapeutischer Schwerpunkt auf der kognitiven Verhaltenstherapie.



Félice Haueter,
Dipl. Ärztin
Therapeutische
Leitung/Oberärztin
AAZ
Abklärungs- und
Aufnahmezentrum

Félice Haueter übernimmt nach 2 Jahren als Therapeutische Leitung der Akutstation A2 neu die ärztliche Leitung des AAZ. Sie hat ihre Facharztausbildung in den Psychiatrischen Diensten Thurgau und ihr Fremdjahr im Kantonsspital Frauenfeld absolviert. Sie ist seit 11 Jahren bei uns tätig, seit 5 Jahren in oberärztlicher Funktion. Frau Haueter freut sich, all diese Erfahrungen in die neue Aufgabe miteinzubringen.



Dr. med.
Almut Schaefer
Leitung «Psychiatrie
KSF» Fachärztin für
Psychotherapeutische
Medizin und
Psychosomatik

Dr. med. Almut Schaefer übernimmt ab Februar 2016 neu die Leitung «Psychiatrie KSF» mit den Aufgaben K&L, Psychosomatik und Adipositas-Begleitung. Sie wird die oberärztliche Leitung des Teams «Psychiatrie KSF» und somit Aufgaben im Bereich des psychiatrischen und psychosomatischen Konsil- & Liaisondienstes sowie der Adipositas-Sprechstunde und -therapie übernehmen. Seit 7 Jahren ist sie in verschiedenen stationären und ambulanten psychotherapeutischen Bereichen der PDT tätig, zuletzt seit 2013 als Oberärztin im AAZ. Vor ihrer Tätigkeit für die PDT konnte Frau Dr. Schaefer an verschiedenen Kliniken schon vielfältige Erfahrungen in der inneren und psychosomatischen Medizin sammeln und sich mit verschiedenen therapeutischen Ansätzen vertraut machen.



Gerhard Winterer
Klinikmanager und
Leiter Stab PDT

Nach 2-jähriger Tätigkeit als Projekt- und Klinikmanager im Spitalverbund Appenzell-Ausserrhodon ist Gerhard Winterer zum 01.12.2015 wieder in die Spital Thurgau zurückgekehrt. In der Zeit von 2000 – 2013 war er dort innerhalb der Zentralen Dienste/Patientenadmi-

nistration bereits in mehreren Funktionen, zuletzt als Leiter Tarifmanagement/ Standortkoordinator – u. a. auch für die PDT – tätig.

Er wird ab 01. Januar 2016 in der Funktion eines Klinikmanagers die Nachfolge von Dr. Ralf-Peter Gebhardt antreten. Die Tätigkeit als Klinikmanager umfasst u. a. die Stabsführung, die Leitung von Projekten, die Überwachung des Budgets und das Finanzcontrolling in enger Zusammenarbeit mit den zentralen internen Stellen sowie die Vertretung der PDT in verschiedenen Gremien der Spital Thurgau. Wir freuen uns auf die Zusammenarbeit.

Eröffnung zweite Forensik-Station

Per Mitte Dezember 2015 werden die aktuell 14 Behandlungsplätze mit der Inbetriebnahme der zweiten forensischen Station auf neu 27 Betten aufgestockt. Gleichzeitig werden die Stationen umbenannt. Die bisherige Station C2 wird als «Forensik 2» geführt, die neue Station unter «Forensik 1». Sie befindet sich im selben Gebäude im EG Haus C. Die neue Station wird geschlossen geführt und erfüllt denselben Sicherheitsstandard wie das bisherige C2, verfügt allerdings über nur ein Intensivbehandlungszimmer.

Sie wird von einem Facharzt mit dem Schwerpunkt Forensik und einem erfahrenen Stationsleiter Pflege geleitet. Das interdisziplinäre Team setzt sich analog der Forensik 2 aus Pflegefachpersonal, Sozialpädagogen, Assistenzarzt, Psychologin, sowie Ergotherapeutin, Arbeitsagoge und einer Sporttherapeutin zusammen.

In der Eröffnungsphase werden die Aufnahmen in enger Abstimmung mit der Station Forensik 2 triagiert, wobei wir davon ausgehen, dass ein Teil der Aufnahmen zunächst auf Forensik 2 stattfinden wird. Beide Stationen werden gemischtgeschlechtlich geführt.

Aufgrund der erhöhten Personalkosten wird die Tagestaxe ab dem 01.01.2016 etwas angehoben. Auch mit dieser Tarifanpassung, über die wir die Abteilung Straf- und Massnahmenvollzug im Departement Justiz und Sicherheit des Kantons Thurgau bereits informiert haben, gehört unsere forensische Psychiatrie immer noch zu den günstigsten in der Schweiz.

Therapeutische Leitung neu Forensik 1:

Dr. med. Marc Walburg

Pflegerische Leitung Forensik 1&2:

Edgar Mell



Dr. med. Marc
Walburg
Therapeutische
Leitung Forensik 1
Oberarzt

Herrn Dr. med. Marc Walburg, ein ausgewiesener forensischer Fachkollege, ist seit 01.11.2015 für die im Dezember 2015 eröffnete Station Forensik 1 zuständig. Herr Walburg hat seine Facharztausbildung an der Universitätsklinik Würzburg absolviert, ist seit 2007 an verschiedenen Kliniken in oberärztlicher Funktion tätig, die deutsche Schwerpunktbezeichnung «Forensische Psychiatrie» erhielt er 2011. Im gleichen Jahr wechselte er in die Schweiz, hier arbeitete er im Verlauf als Gutachter, im konsiliarischen Bereich und im forensischen Ambulatorium der Psychiatrischen Universitätsklinik Zürich sowie im Zentrum für Stationäre Forensische Therapie Rheinau und erhielt von der FMH den Schwerpunkttitel «Forensische Psychiatrie und Psychotherapie».

Kunst & Kultur in Münsterlingen

24. Januar 2016

Stärneföfi im Märliatal
Kindermusical externer Veranstalter

23. März 2016

Szenische Lesung
«Die Verlorene» von Michèle Minelli

21. August 2016

Gartenfest

16. September 2016

Carrousel Konzert

27. November 2016

Pipi Langstrumpf Kindermusical

Weitere Kurse & Veranstaltungen unter

www.stgag.ch oder www.pkm-kultur.ch.

Impressum

What's new in den Psychiatrischen Diensten Thurgau für Zuweiser und Partner

Erscheint zweimal jährlich jeweils im 2. und 4. Quartal abwechselnd zum What's new im KSM 1. und 3. Quartal

Herausgeber

Psychiatrische Dienste Thurgau
Seeblickstrasse 3, Postfach 154
8596 Münsterlingen

Redaktion

Roland Badertscher
Stab Direktion
roland.badertscher@stgag.ch
Tel. +41 (0)71 686 46 83

Elektronischer Download unter www.stgag.ch

Möchten Sie das What's new nicht mehr oder bevorzugt in elektronischer Form erhalten, bitten wir um Mitteilung (Kontakt siehe oben).